

Gemeente: DEERLIJK

Afdeling: DEERLIJK

2e AFD - SECTIE E

Planreferentienr: ...

OPMETINGSPLAN - LOTEN VERKAVELING

Schaal: 1/250

Dossier: 0024

**PLAN NIEUWE TOESTAND**

- Zone hoofdvolume
- Zone hoven/koeren/terrassen
- Bouwrijke zone
- Zone cabine
- Om te leiden sentier
- Erfdienstbaarheidszone

Kadastraal plan: schaal 1/1.000

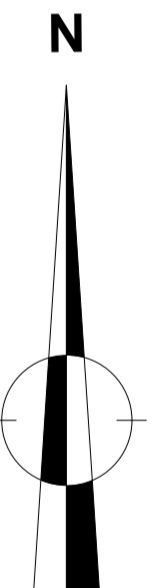
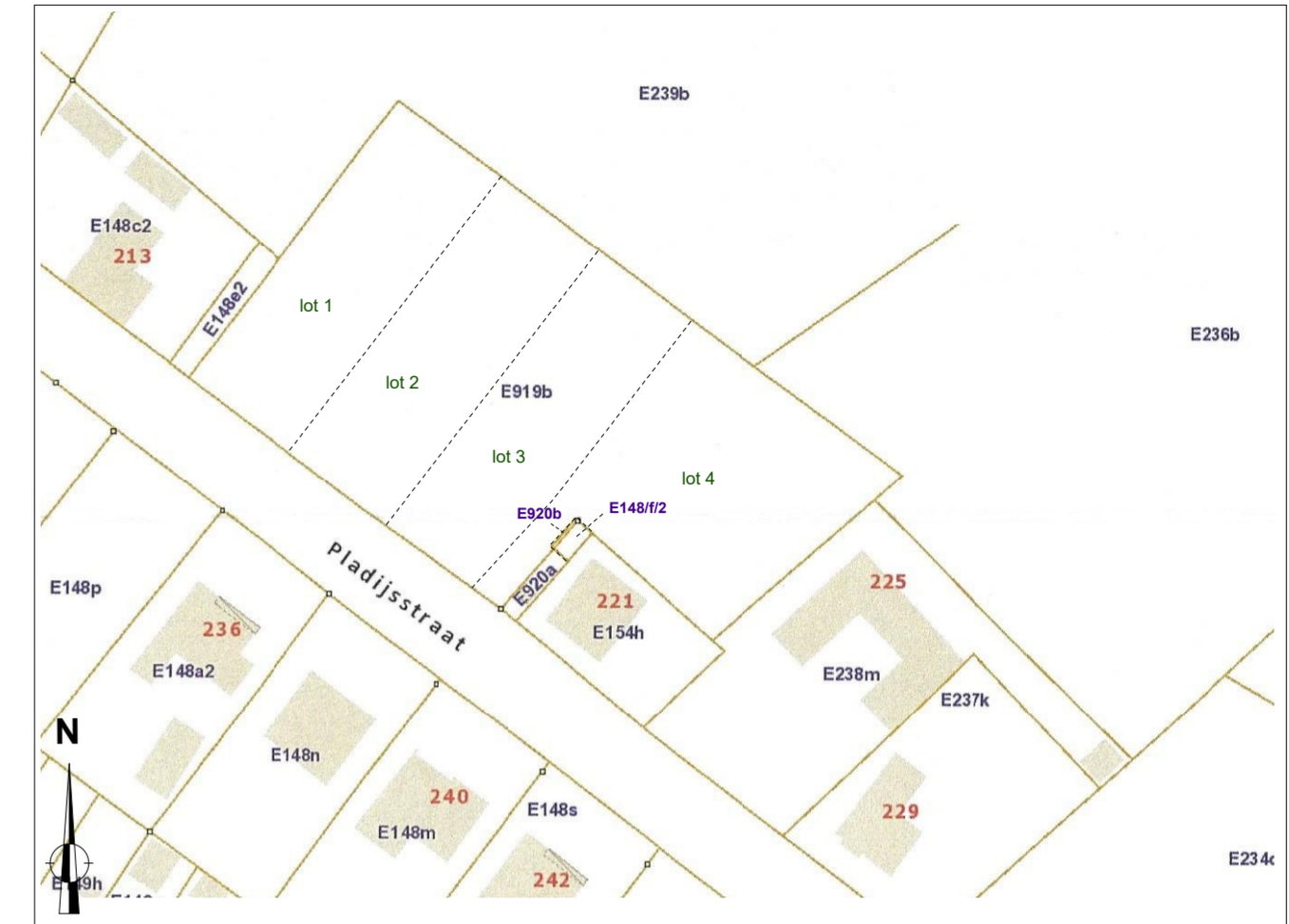

**Grenzen**  
 De grenzen zijn opgemaakt volgens:  
 - grenzen 1-2-17-16-15 en 10-1 volgens opmetingsplan Alex Coussens met planref.nr. 34392-10363  
 - grenzen 15-14-13-12-11-10 volgens opmetingsplan Alex Coussens met planref.nr. 34392-10389  
 - grenzen 7-8-9 en 5-6 en 3-4 zijn nieuwe perceelsgrenzen volgens plan definitieve verkavelingsvergunning (OMV 2020060809)

en volgens de bestaande toestand ter plaatse

lot 4 is belast met een erfdienstbaarheid van recht van doorgang (incl. stelplaats) en nutsleidingen ten voordele van lot B

aan te sluiten aan (niet-zichtbare) sentier nr. 65

Coördinatentabel - Lambert 72

Puntnr	X	Y	Materialisatie
1	79674.56	168753.30	nieuwe grenspaal
2	79704.76	168793.16	nieuwe grenspaal
3	79718.73	168782.94	nieuwe grenspaal
4	79689.23	168742.57	nieuwe grenspaal
5	79702.95	168732.53	nieuwe grenspaal
6	79732.45	168772.90	nieuwe grenspaal
7	79746.99	168762.26	nieuwe grenspaal
8	79727.61	168735.74	nieuwe grenspaal
9	79716.31	168722.76	nieuwe grenspaal
10	79719.91	168720.13	niet gematerialiseerd
11	79722.10	168718.45	ijzeren piket
12	79729.58	168727.04	ijzeren piket
13	79727.17	168729.15	nieuwe grenspaal
14	79730.75	168733.26	nieuwe grenspaal
15	79733.16	168731.15	ijzeren piket
16	79751.25	168716.00	bestaande grenspaal
17	79777.42	168740.01	nieuwe grenspaal



Opgemeten en opgemaakt door landmeter Alex Coussens op 14/07/2022  
 Beëdigd voor de Rechtbank van Eerste Aanleg te Kortrijk  
 LAN nr: 171701  
 Koutermolenstraat 23c 8610 Kortemark  
 Tel: 0468/41 84 02  
 alex@landmetercoussens.be - www.landmetercoussens.be